

快速簡易的居家大腸癌篩檢

保護您免患結腸直腸癌。

這是您的糞便免疫化學檢查 (Fecal Immunochemical Test) 或簡稱FIT檢驗包，您可以採用這種快速簡易的方法在家裡檢查結腸直腸癌。

您應該何時做檢查？

您可以在下下次排便時進行本檢查。可是如果糞便帶血，請等到出血停止後再做檢查。

檢驗包有什麼內容？



大張收集衛生紙 (摺疊)



樣本瓶和取樣棒



小片寄送護墊



生物危害塑膠袋



說明書



回郵信封

有關如何使用檢驗包的錄影示範，請瀏覽kpdoc.org/FITvideo (英文版)。如果您有其他問題，請致電 Kaiser Permanente 預約及諮詢專線：1-866-454-8855。

第一步：收集樣本

1. 打開收集紙。

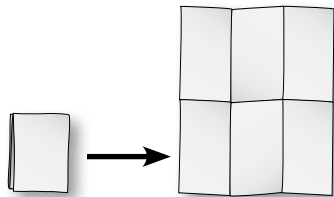

2. 將收集紙平放在馬桶內側的水面之上。排便在收集紙上。



3. 扭轉打開樣本瓶的蓋子。**不要倒掉瓶中的水。**我們檢驗時需要它。



4. 用取樣棒戳入糞便數次，讓糞便沾滿棒子的凹槽端。



5. 將取樣棒插回樣本瓶，直到蓋子發出咖噠聲關緊為止。(收集紙很容易用馬桶沖走。)



第二步：為樣本貼標籤

1. 用原珠筆填寫右面黃色部分。採樣日期是您採集糞便樣本的日期。

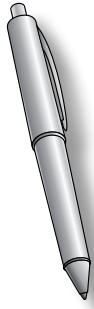

PATIENT NAME

MEDICAL RECORD NUMBER

COLLECTION DATE

2. 如果瓶上沒有註明個人資訊，請在樣本瓶的標籤寫下您的姓名、醫療紀錄號碼和收集日期。

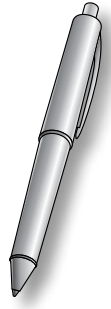

第三步：準備郵寄包裹

1. 用小片寄送護墊裹住樣本瓶。

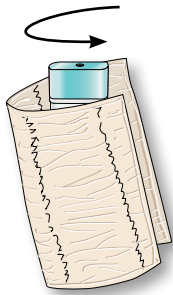

2. 將樣本瓶和護墊裝入塑膠袋，然後密封。



3. 將這張單子摺好，放進回郵信封。



4. 檢查確定您已裝入：

- 樣本瓶
- 寄送護墊
- 生物危害袋
- 這張單子

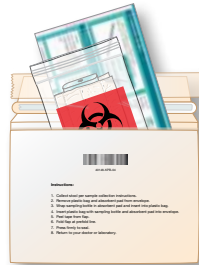

5. 在48小時內寄出信封。

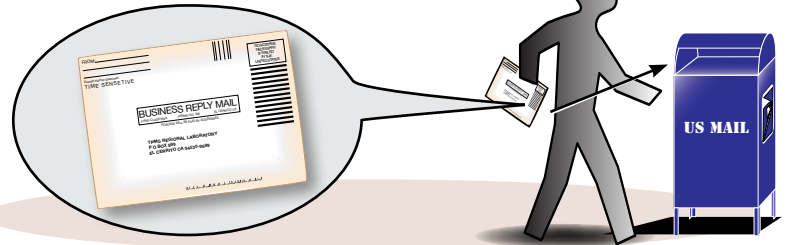

請在採集糞便樣本之後的48小時內將樣本寄回給我們

由工作人員填寫 (For Staff Use)

Place Patient Visit Label (PVL) here:

[]

Ordering provider lab ID# _____

Provider Name _____

X RILIS mnemonic: FIT [fecal Hemoglobin] Inreach